

Teilegutachten

nach § 19/3 StVZO

FTP99/25883/R/00

über
Radabdeckungen

Auftraggeber:

AJAS GmbH

Westerwaldstr. 78-80
53773 Hennef

1. Verwendungsbereich:

Die unter 2. beschriebenen Radabdeckungen sind bestimmt zur ausschließlichen Verwendung an den in der nachfolgenden Tabelle angegebenen Fahrzeugen (Fz-Ident-Nr. nur als Anhaltspunkt für die Typreihe) unter Berücksichtigung der unter 4. und 5. angegebenen Auflagen und Hinweise:

Fahrzeughersteller	AM.MOT.COR.-AMC (CDN)
EG-BE / ABE-Nr.:	EBE (Einzelbetriebslaubnis)
amtl. Typbezeichnung	YJ (individuelle Festlegung)
Verkaufsbezeichnung:	Jeep Wrangler
Fz-Ident-Nr. des Prüffahrzeugs:	2BCHV81S2JB533679

Hinweise für den Fahrzeughalter

Nach der Durchführung der Fahrzeugumrüstung ist das Fahrzeug unverzüglich unter Vorlage dieses Teilegutachtens einem amtlich anerkannten Sachverständigen oder Prüfer für den Kraftfahrzeugverkehr oder einem Prüflingenieur einer amtlich anerkannten Überwachungsorganisation zur Begutachtung vorzuführen.
Die unter 4. und 5. aufgeführten Hinweise und Auflagen sind zu beachten.
Der ausgefüllte und von der Prüfstelle abgestempelte Nachweis und die Bestätigung über die Durchführung der Abnahme (Beiblatt zum Teilegutachten) sind im Fahrzeug mitzuführen und berechtigten Personen auf Verlangen vorzuzeigen.

RWTUV Fahrzeug GmbH - Institut für Fahrzeugtechnik
Das Prüfgutachten ist nur eine Nachweise und kein Ersatz für die Fahrzeugbescheinigung.
nach EG 1504, StVZO sowie StVZO umgesetzte, § 19/3 StVZO

Teilegutachten nach § 19/3 StVZO

Nr.: FTP99/25883/R/00

Seite 2 von 4

Auftraggeber : AJAS GmbH

Typ(en) : R.S.W. 1372

2. Beschreibung der Umrüstung

vierteiliger Radabdeckungssatz den unteren Radausschnitten und Schwellerübergängen angepaßt.

Anbaulage gemäß Foto.

Material : PUR-RIM

Breite vorne / hinten (mm): 180 / 180

2.1 Kennzeichnung:

Hersteller:	Hersteller-Logo
Typbezeichnung:	R.S.W. 1372
Art der Kennzeichnung:	eingepreßt
Ort der Kennzeichnung:	unten

Foto der Radabdeckungen

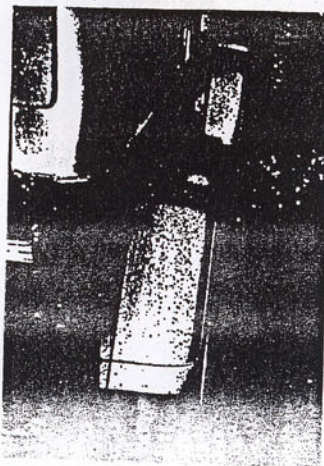

Teilegutachten nach § 19.3 StVZO

Nr.: FTP99/25883/R/00

Auftraggeber : AJAS GmbH

Typ(en) : R.S.W. 1372

2.2 Änderung von Fahrzeugdaten

Fahrzeugbreite (mm)	+180 mm
Fahrzeugleergewicht (kg)	Auswirkung vernachlässigbar

2.3 Einbau

Der Anbau erfolgt nach der mitgelieferten Anbauanleitung. Die Befestigung erfolgt durch Verschrauben an den Serienpunkten der entfernten Serienradabdeckungen.

3. Prüfergebnisse

3.1 Prüfmuster

Das geprüfte Muster stimmt mit dem Foto (siehe Anhang) überein. Der kleinste gemessene nach außen gerichtete Abrundungsradius ist größer 2,5 mm bzw. 5 mm. Das Muster erfüllt hinsichtlich der äußeren Gestaltung die RREG 74/483/EWG. Die Einrichtung stellt keine Gefährdung im Sinne §§ 30 und 30c dar.

3.2 Wirksamkeit der Radabdeckungen (§36a StVZO)

Bei Verwendung von Serien-Rad/Reifenkombinationen werden die o.g. Vorschriften erfüllt.

3.3 Fahrzeugabmessungen und -gewichte (§27 StVZO)

keine Auswirkungen

3.4 Befestigung

Die Befestigung laut Anbauanweisung des Herstellers ist sicher und dauerhaft.

Fahrzeuge der auf Blatt 1 genannten Typen erfüllen nach der Umrüstung bei Beachtung der Auflagen und Hinweise die geltenden Bestimmungen der StVZO.

